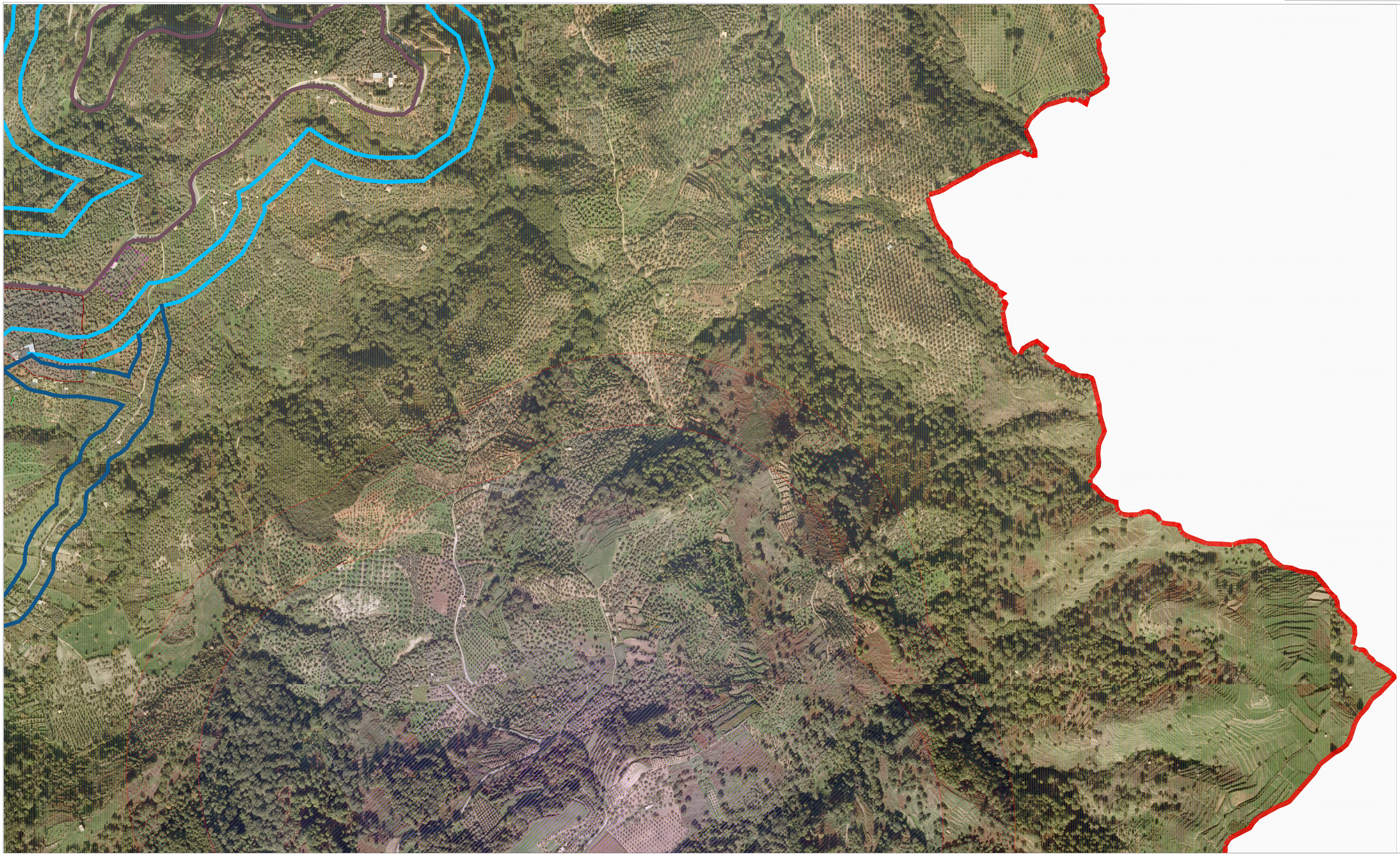

LEGENDA DELLA TAVOLA		VALORI LIMITE DI IMMISSIONE (D.P.C.M. 14/11/97)		VALORI LIMITE DI EMISSIONE (D.P.C.M. 14/11/97)		VALORI DI QUALITA' (D.P.C.M. 14/11/97)
CAMPITURA	CLASSE DI DESTINAZIONE D'USO DEL TERRITORIO	LIMITE DIURNO (ore 6-22)	LIMITE NOTTURNO (ore 22-6)	LIMITE DIURNO (ore 6-22)	LIMITE NOTTURNO (ore 22-6)	LIMITE DIURNO (ore 6-22)
	I - AREA PARTICOLARMENTE PROTETTA	50	40	45	35	47
	II - AREA PREVALENTEMENTE RESIDENZIALE	55	45	50	40	52
	III - AREA DI TIPO MISTO	60	50	55	45	57
	IV - AREA AD INTENSA ATTIVITA' UMANA	65	55	60	50	62
	V - AREA PREVALENTEMENTE INDUSTRIALE	70	60	65	55	67

INFRASTRUTTURE E VIABILITA'

- Strada Provinciale 171/1
- Strada Provinciale 171/2
- Strada Provinciale 56
- Strada Provinciale 122
- Fascia di Pertinenza acustica
  Strade Provinciali (171/1-121-56)
  Tipologia infrastrutturale Cb - Extraurbana secondaria
  Fascia a= 100m + Fascia b= m 50
- Fascia di Pertinenza Acustica Strada di progetto
  Tipologia infrastrutturale F Strada locale-m 30
- Perimetro Territorio Urbanizzato
- Confine Comunale

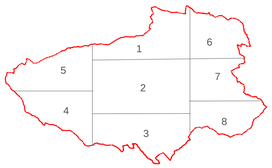

PIANO DI ZONIZZAZIONE ACUSTICA
DEL COMUNE DI PALERMITI (CZ)
(Ai sensi del D.P.C.M. 14/11/1997)

PIANO DI ZONIZZAZIONE ACUSTICA
COMUNALE

ADOTTATO CON DELIBERA DEL CONSIGLIO COMUNALE N.21 DEL 28 SETTEMBRE 2016
DICHIARATA IMMEDIATAMENTE ESEGUIBILE

SINDACO: ROBERTO GIORLA **RESP. AREA TECNICA:** GEOM. UBALDO VALENTINO

PROGETTAZIONE URBANISTICA E COORDINAMENTO

ARCH. ROCCO CRISTOFARO

CONSULENTI

DOTT. AGR.ROCCO IAMELLO

COLLABORATORI

DOTT. GEOL. GIUSEPPE FORMARO ING. CESARE CONACI

TECNICO COMPETENTE IN ACUSTICA

ING. PALMO ROVITO

CONSULENTI PROGETTAZIONE ACUSTICA

ING. PAOLO PIANE
ING. GIUSEPPINA NICOLACI

Rev. : 0

DATA: Luglio 2016

SCALA 1:2000

ELABORATO : PZC_0716_06-7