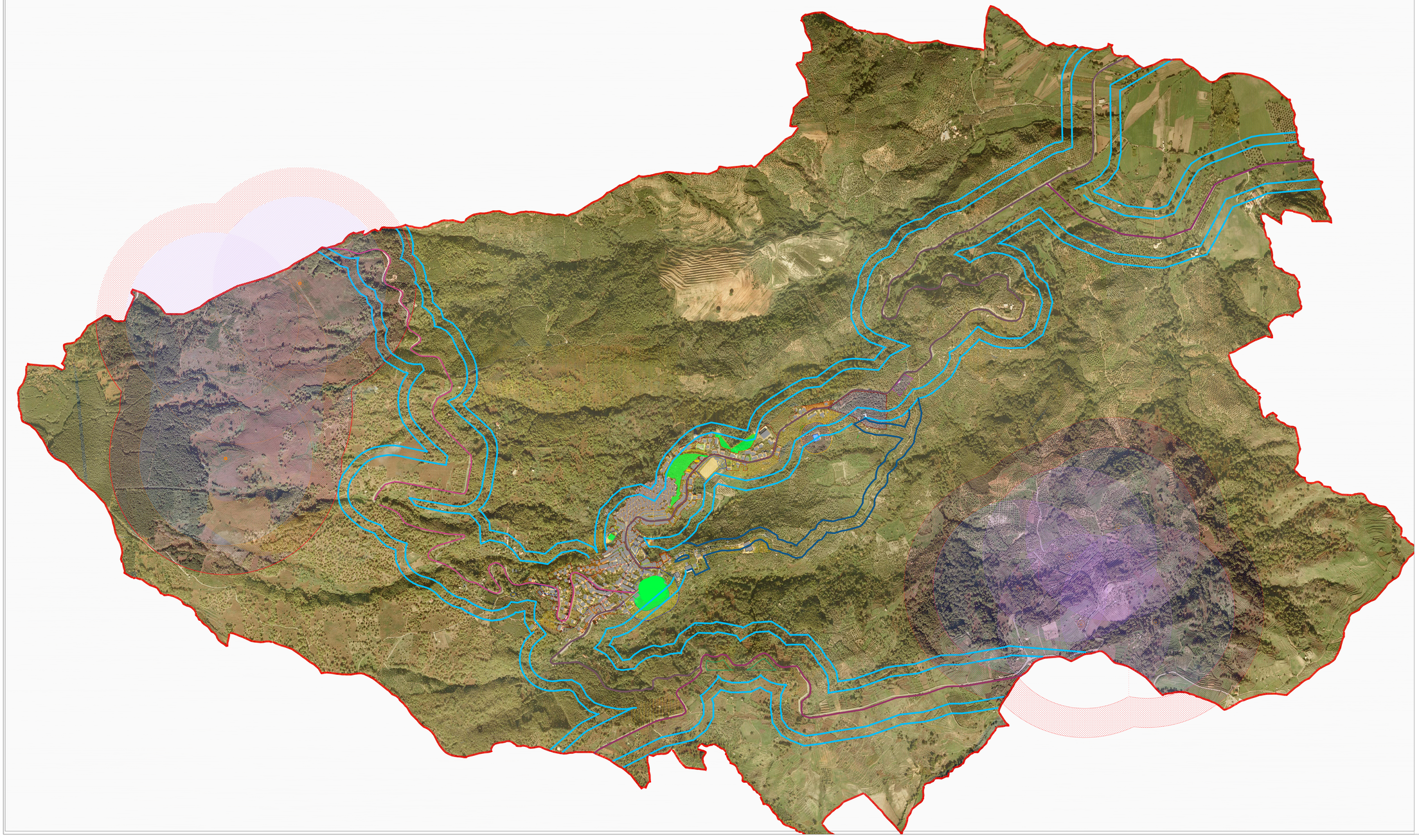

LEGENDA DELLA TAVOLA		VALORI LIMITE DI IMMISSIONE (D.P.C.M. 14/11/97)		VALORI LIMITE DI EMISSIONE (D.P.C.M. 14/11/97)		VALORI DI QUALITA' (D.P.C.M. 14/11/97)
CAMPITURA	CLASSE DI DESTINAZIONE D'USO DEL TERRITORIO	LIMITE DIURNO (ore 6/22)	LIMITE NOTTURNO (ore 22/6)	LIMITE DIURNO (ore 6/22)	LIMITE NOTTURNO (ore 22/6)	LIMITE DIURNO (ore 6/22)
	I - AREA PARTICOLARMENTE PROTETTA	50	40	45	35	47
	II - AREA PREVALENTEMENTE RESIDENZIALE	55	45	50	40	52
	III - AREA DI TIPO MISTO	60	50	55	45	57
	IV - AREA AD INTENSA ATTIVITA' UMANA	65	55	60	50	62
	V - AREA PREVALENTEMENTE INDUSTRIALE	70	60	65	55	67

INFRASTRUTTURE E VIABILITA'

- Strada Provinciale 171/1
- Strada Provinciale 171/2
- Strada Provinciale 56
- Strada Provinciale 122
- Fascia di Pertinenza acustica
  Strade Provinciali (171/1-121-56)
  Tipologia infrastrutturale Cb - Extraurbana secondaria
  Fascia a= 100m + Fascia b= m 50
- Fascia di Pertinenza Acustica Strada di progetto
  Tipologia infrastrutturale F Strada locale-m 30
- Perimetro Territorio Urbanizzato
- Confine Comunale

PIANO DI ZONIZZAZIONE ACUSTICA DEL COMUNE DI PALERMITI (CZ)

(Ai sensi del D.P.C.M. 14/11/997)

PIANO DI ZONIZZAZIONE ACUSTICA COMUNALE

ADOTTATO CON DELIBERA DEL CONSIGLIO COMUNALE N.21 DEL 28 SETTEMBRE 2016
DICHIARATA IMMEDIATAMENTE ESEGUIBILE

SINDACO: ROBERTO GIORLA — **RESP. AREA TECNICA:** GEOM. UBALDO VALENTINO

PROGETTAZIONE URBANISTICA E COORDINAMENTO

ARCH. ROCCO CRISTOFARO

CONSULENTI

DOTT. AGR.ROCCO IAMELLO — **COLLABORATORI**

DOTT. GEOL. GIUSEPPE FORMARO — ING. CESARE CONACI

TECNICO COMPETENTE IN ACUSTICA

ING. PALMO ROVITO

CONSULENTI PROGETTAZIONE ACUSTICA

ING. PAOLO PIANE
ING. GIUSEPPINA NICOLACI

Rev. : 0 — DATA: Luglio 2016

SCALA: 1:5000

ELABORATO : PZC_0716_06