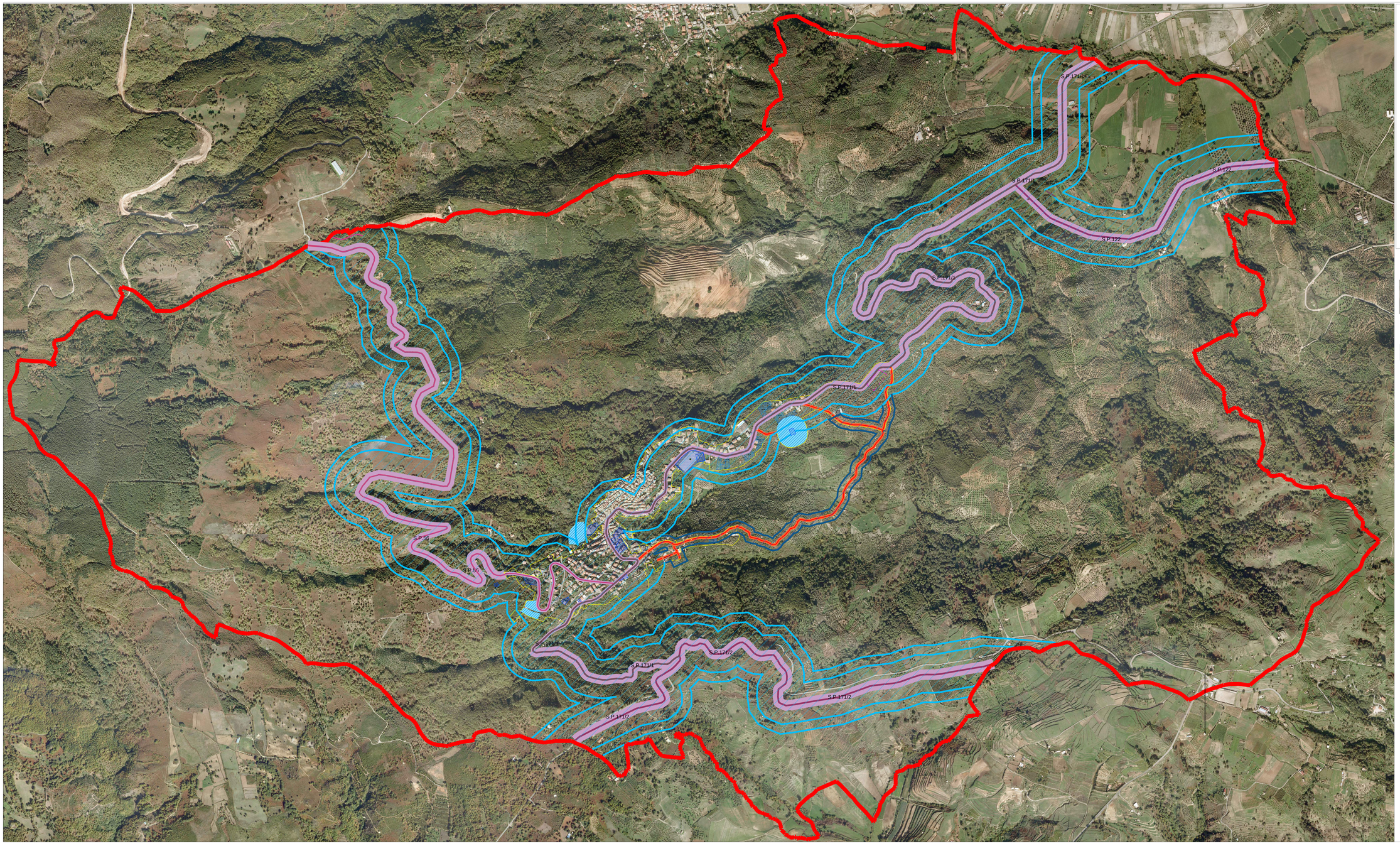

LEGENDA

INFRASTRUTTURE E VIABILITA'

- Strada Provinciale 171/1
- Strada Provinciale 171/2
- Strada Provinciale 56
- Strada Provinciale 122
- Fascia di Rispetto Strade Provinciali esistenti
- Viabilità da Potenziare
- Fascia di Rispetto Viabilità da Potenziare
- Fascia di Pertinenza acustica Strade Provinciali (171/1-121-56) Tipologia infrastrutturale Cb - Extraurbana secondaria Fascia a= 100m + Fascia b= m 50
- Fascia di Pertinenza Acustica Strada di progetto Tipologia infrastrutturale F Strada locale-m 30
- Perimetro Territorio Urbanizzato
- Confine Comunale

Fasce di pertinenza acustica e limiti di immissione per le strade esistenti

C – Extraurbana secondaria	**Ca** *strade a carreggiate separate tipo IV CNR 1980*	100 (fascia A)	50	40	70	60
		150 (fascia B)	50	40	65	55
	Cb *tutte le altre strade di tipo extraurbane secondarie*	100 (fascia A)	50	40	70	60
		50 (fascia B)	50	40	65	55

Fasce di pertinenza acustica e limiti di immissione per le strade di nuova realizzazione

E – Urbana di quartiere		30	Come da successiva tabella 9
F – Strada locale			

Tabella 9 - Limiti acustici per tronco stradale omogeneo

TIPOLOGIA	CLASSE ACUSTICA PRESCRIZIONI IL TRONCO STRADALE OMOGENEO	Ospedali, case di cura, case di riposo, scuole*		Tutti gli altri possibili ricettori	
		Diurno dB(A)	Notturno dB(A)	Diurno dB(A)	Notturno dB(A)
A	Classe acustica I	50	40	55	45
B	Classe acustica II	50	40	60	50
C	Classe acustica III	50	40	65	55

PIANO DI ZONIZZAZIONE ACUSTICA
DEL COMUNE DI PALERMITI (CZ)
(Al senso del D.P.C.M. 14/11/1997)

PIANO DI ZONIZZAZIONE ACUSTICA:
FASCE DI PERTINENZA ACUSTICA
DELLE INFRASTRUTTURE DI
TRASPORTO

APPROVATO CON DELIBERA DEL CONSIGLIO COMUNALE N.21 DEL 28 SETTEMBRE 2016
DICHIARATA IMMEDIATAMENTE ESEGUIBILE

SINDACO: ROBERTO GIORLA		**RESP. AREA TECNICA:** GEOM. UBALDO VALENTINO	
PROGETTAZIONE URBANISTICA E COORDINAMENTO			
ARCH. ROCCO CRISTOFARO			
CONSULENTI			
DOTT. AGR.ROCCO IAMELLO	**COLLABORATORI**		
DOTT. GEOL. GIUSEPPE FORNARIO	ING. CESARE CONACI		
TECNICO COMPETENTE IN ACUSTICA			
ING. IPALMO ROVITO			
CONSULENTI PROGETTAZIONE ACUSTICA		Rev . 0	DATA: Luglio 2016
ING. PAOLO PIANE			SCALA 1:5000
ING. GIUSEPPINA NICOLACI			
ELABORATO : P2A_0716_05			