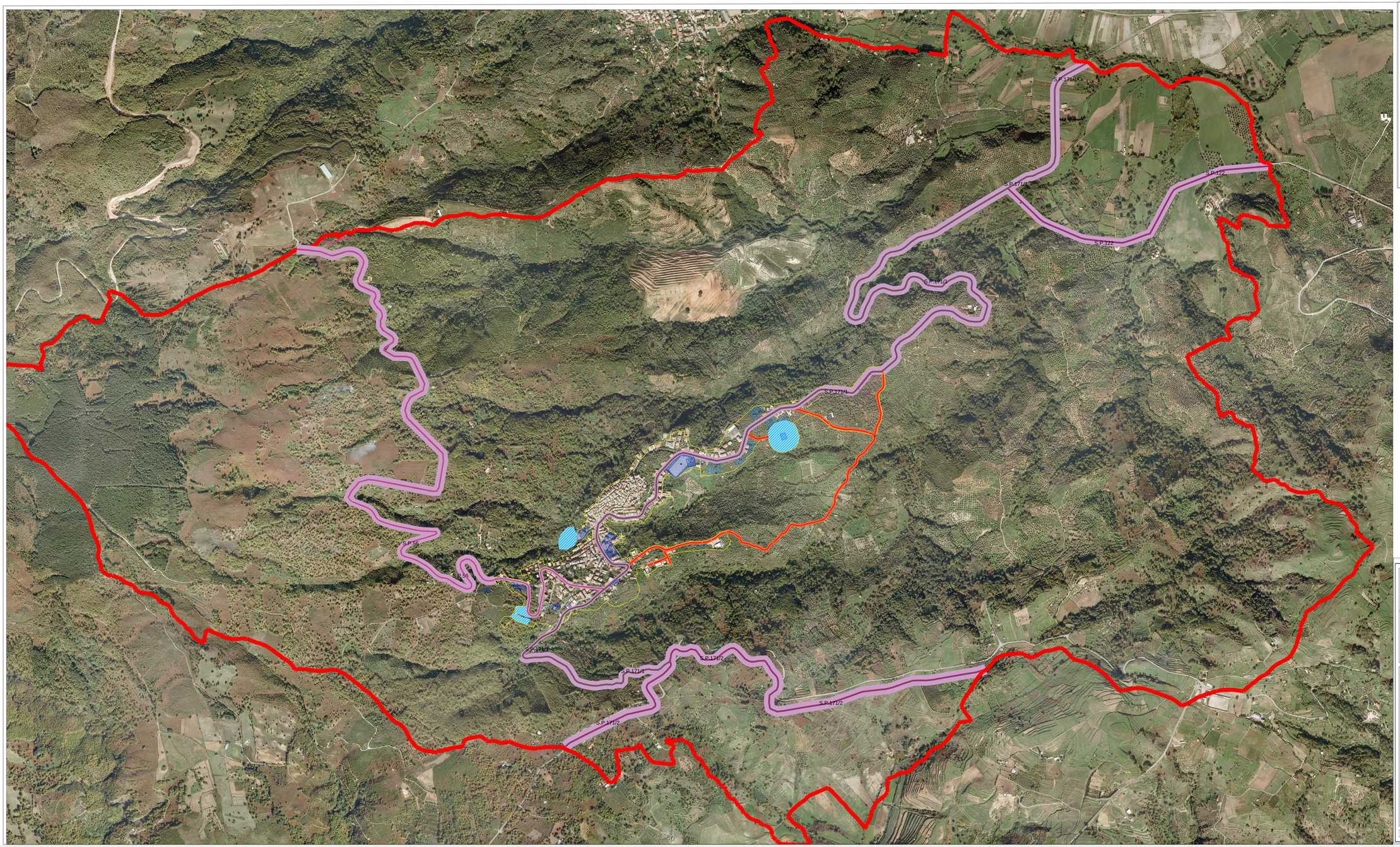

LEGENDA

INFRASTRUTTURE E VIABILITA'

- Strada Provinciale 171/1
- Strada Provinciale 171/2
- Strada Provinciale 56
- Strada Provinciale 122
- Fascia di Rispetto Strade Provinciali esistenti
- Viabilità da Potenziare
- Fascia di Rispetto Viabilità da Potenziare
- Perimetro Territorio Urbanizzato
- Confine Comunale

PIANO DI ZONIZZAZIONE ACUSTICA DEL COMUNE DI PALERMITI (CZ)

(Ai sensi del D.P.C.M. 14/11/1997)

PIANO DI ZONIZZAZIONE ACUSTICA: INFRASTRUTTURE: IDENTIFICAZIONE

ADOTTATO CON DELIBERA DEL CONSIGLIO COMUNALE N.21 DEL 28 SETTEMBRE 2016
DICHIARATA IMMEDIATAMENTE ESEGUIBILE

SINDACO: ROBERTO GIORLA		**RESP. AREA TECNICA**: GEOM. UBALDO VALENTINO	
PROGETTAZIONE URBANISTICA E COORDINAMENTO			
ARCH. ROCCO CRISTOFARO			
CONSULENTI			
DOTT. AGR. ROCCO IAMIELLO	**COLLABORATORI**		
DOTT. GEOL. GIUSEPPE FORMARO	ING. CESARE CONACI		
TECNICO COMPETENTE IN ACUSTICA			
ING. PALMO ROVITO			
CONSULENTI PROGETTAZIONE ACUSTICA		Rev. 0	DATA: Luglio 2016
ING. PAOLO PIANE ING. GIUSEPPINA NICOLACI			SCALA 1:5000

ELABORATO: PZA_0716_03