COMUNE DI PALERMITI

PROVINCIA DI CATANZARO

PIANO STRUTTURALE COMUNALE

(ARTICOLO 20 LEGGE REGIONALE 16 APRILE 2002 N. 19 E S.M.I)

STUDIO AGROPEDOLOGICO

DOTT. AGRONOMO
Rocco IAMELLO

Il Responsabile Area Tecnica
Geom. Ubaldo VALENTINO

ELABORATO	TITOLO	SCALA
4	CARTA DELLA ZONIZZAZIONE	1:5000

DATA: ASSEGNAMENTO

ZONAZIONE AGRO-FORESTALE
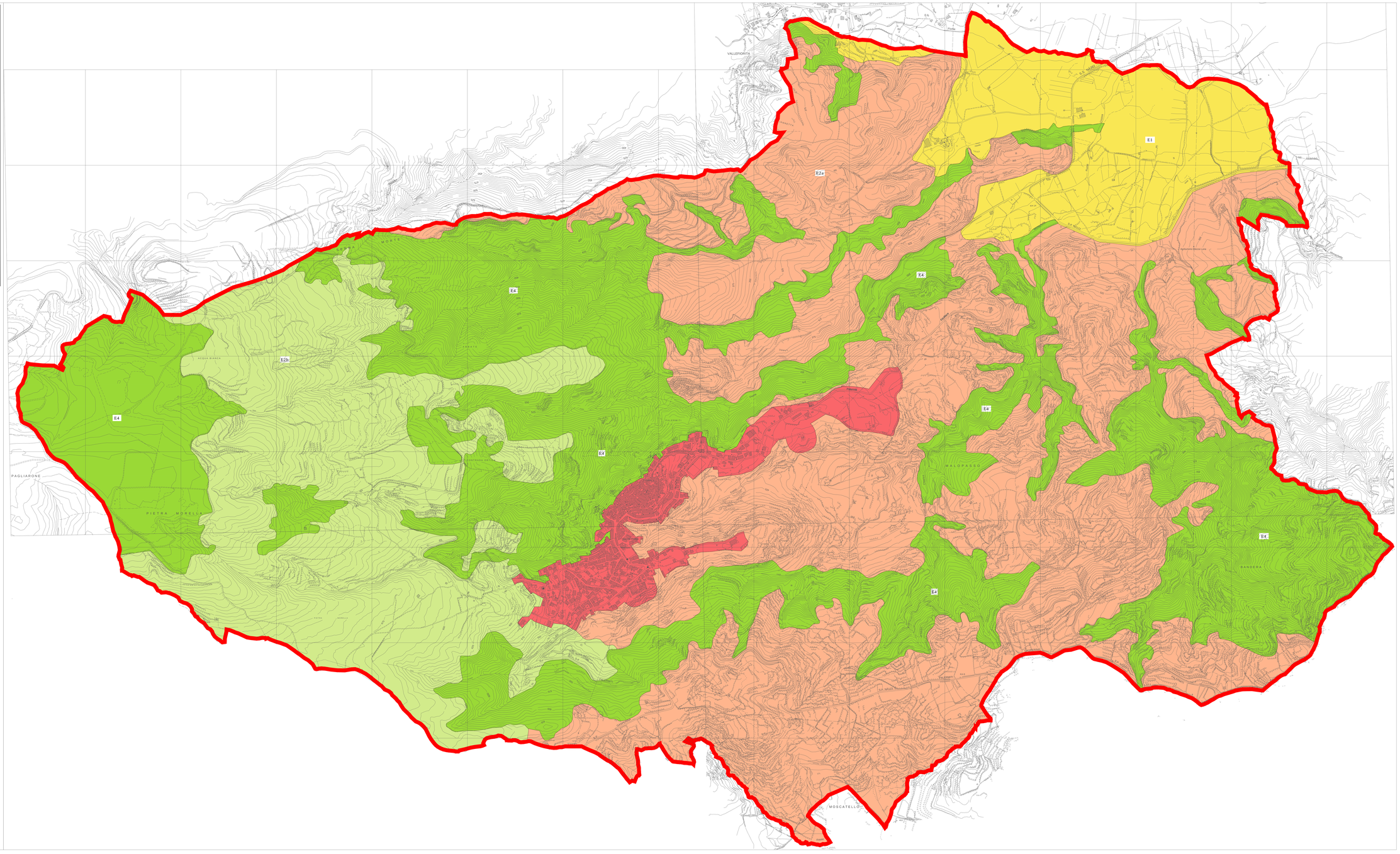
E1	Aree caratterizzate da produzioni agricole tipiche e specializzate.
E2a	Aree di primaria importanza per la funzione agricola e produttiva.
E2b	Aree di secondaria importanza per la funzione agricola e produttiva.
E4	Aree boscate o da rimboschire.
U	Aree da sottoporre a studio particolareggiato